

Schnitt A-A

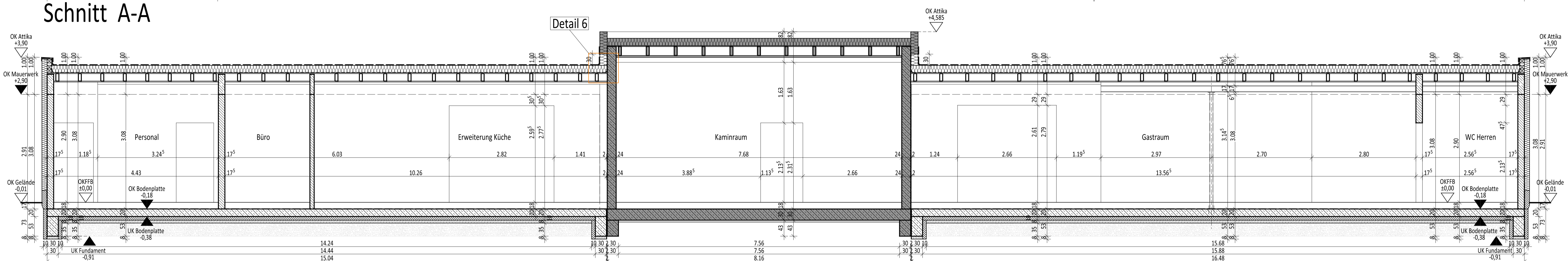

Schnitt B-B

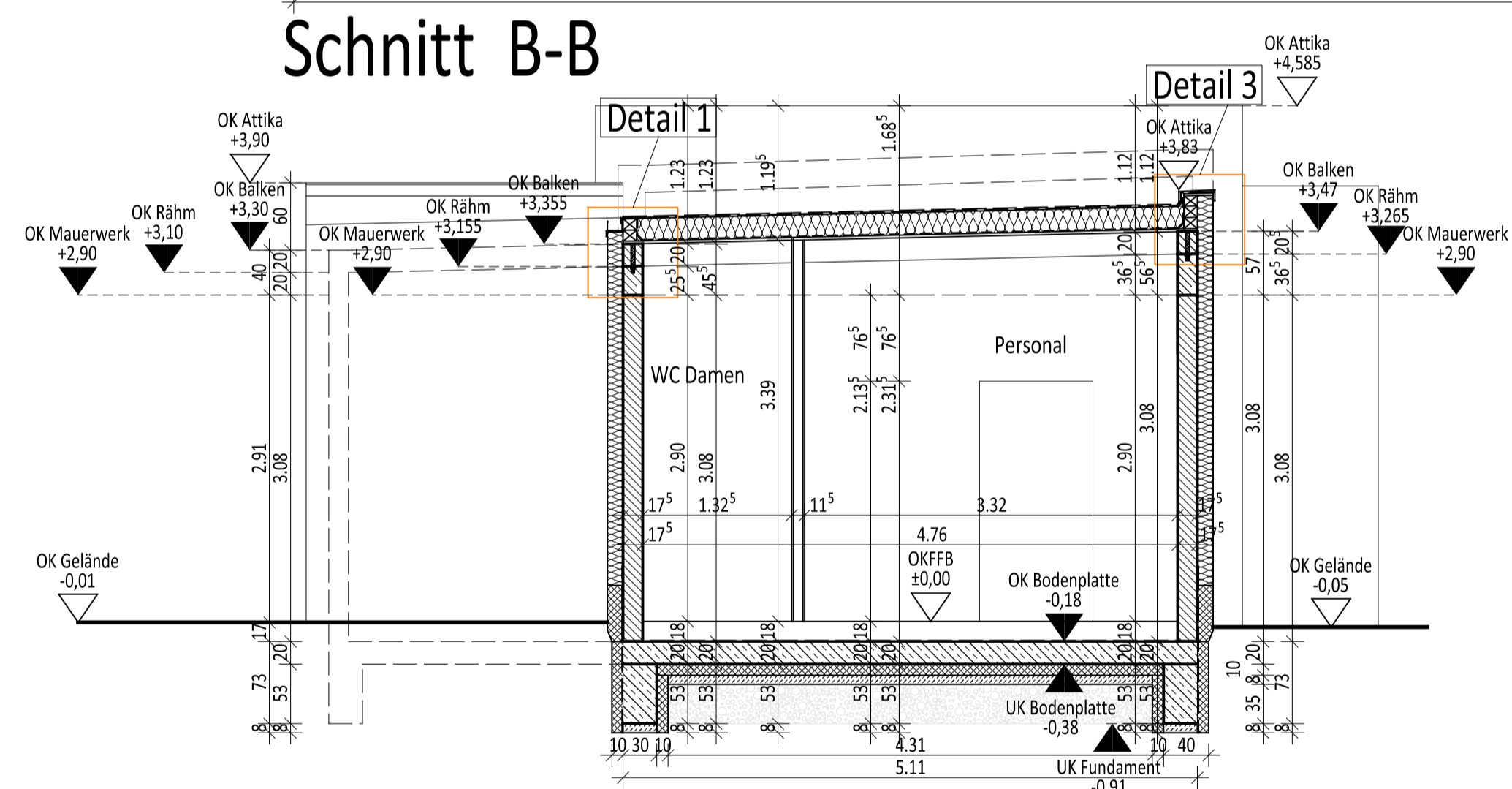

Schnitt C-C

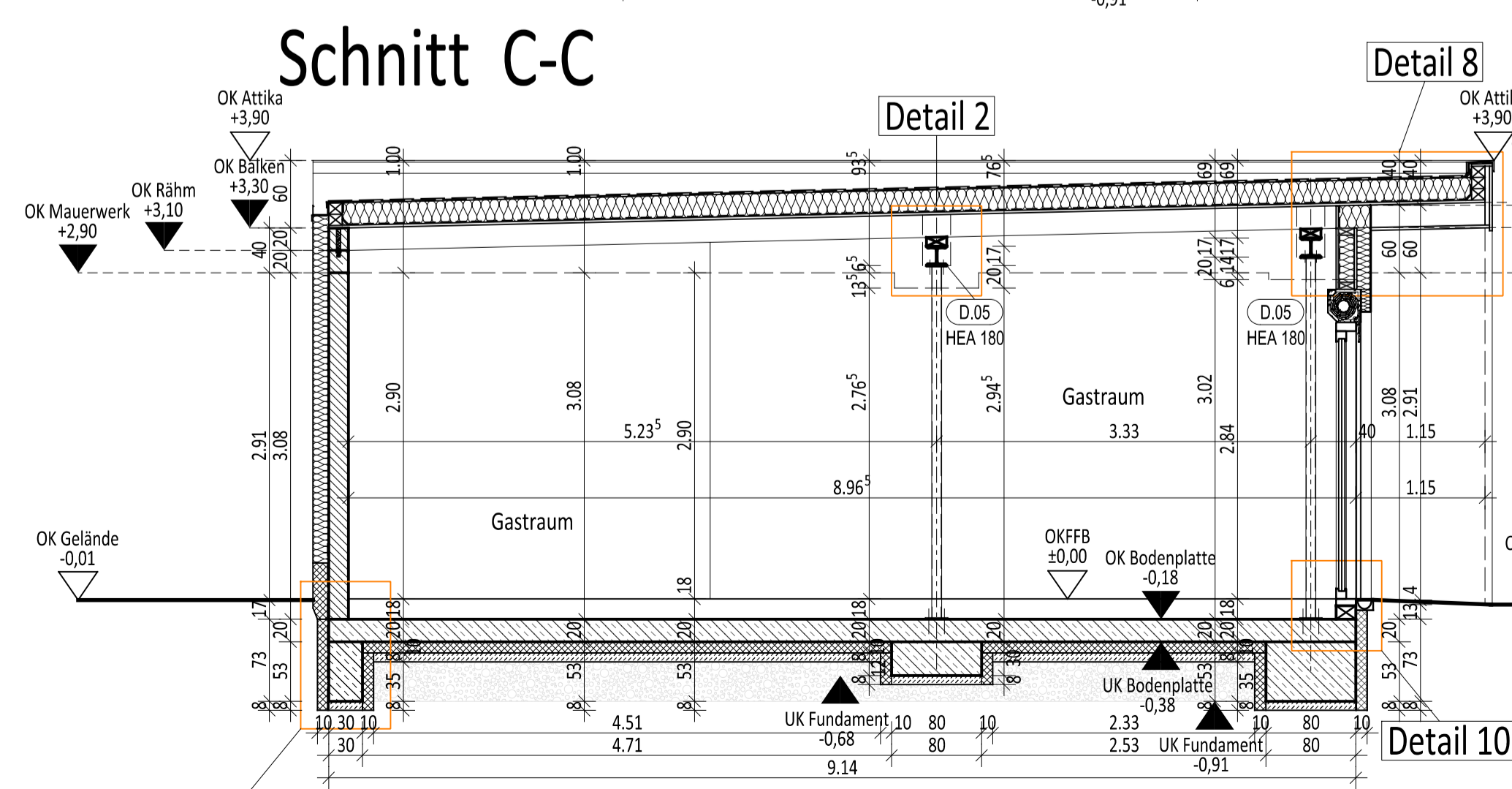

Schnitt D-D



Schnitt E-E



Schnitt F-F

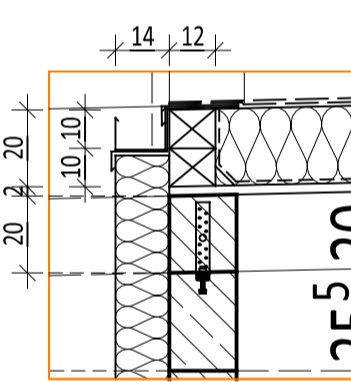

Detail 1

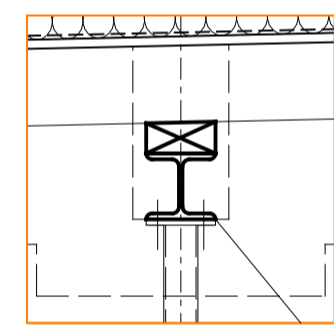

Detail 2

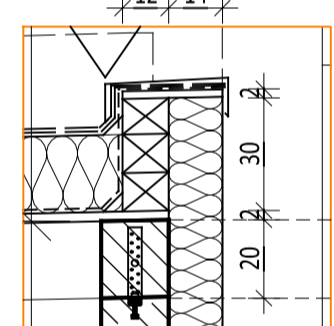

Detail 3

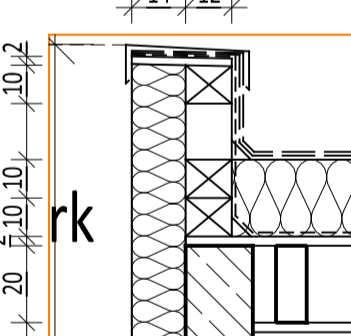

Detail 4

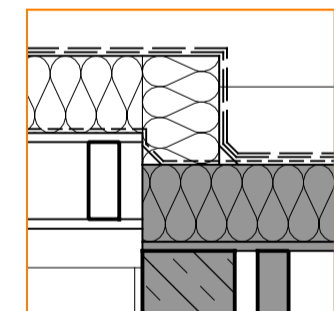

Detail 5

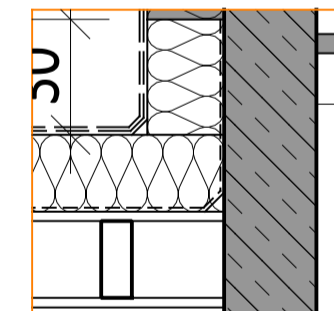

Detail 6

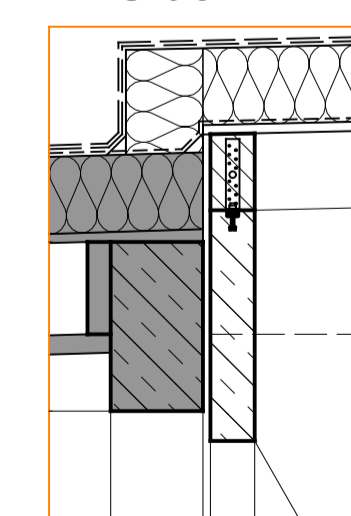

Detail 7

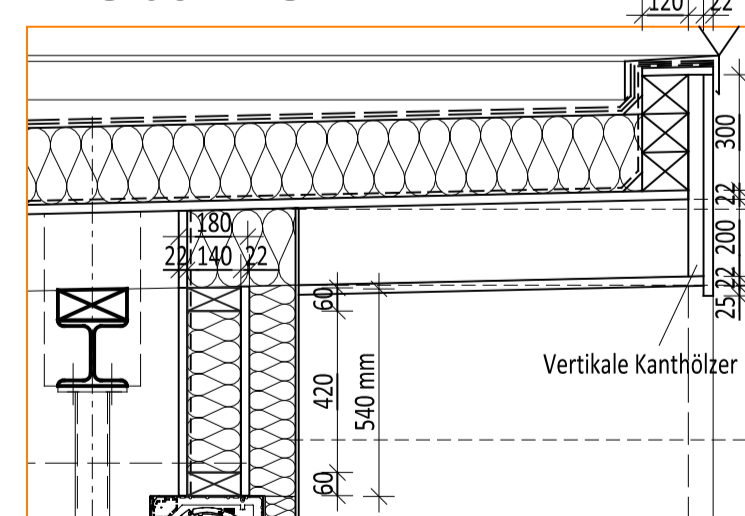

Detail 8

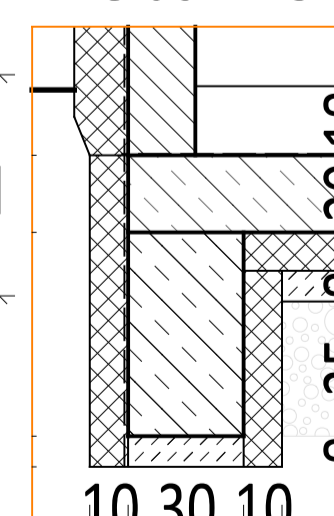

Detail 9

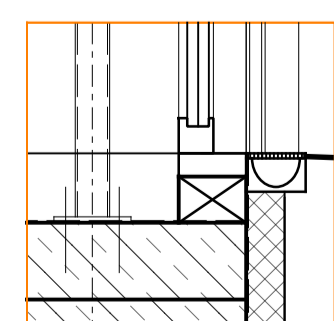

Detail 10

+0.00 = +28.64 m üNN

Alle Höhenangaben für Türen und Fenster bezogen auf Oberkante Fertigfußboden

O	05.05.2026	Anpassung große Fensteranlage	kk
M	20.04.2026	Anpassung nach Gespräch am 14.04.	kk
L	31.03.2026	Anpas. Leit. an Container, Wände (Eing. Personal, Gasth.), Dämm., DF	kk
K	18.02.2026	Änderung in Türöffnung der WCs Außen/Innen, Eingang Personal	kk
I	09.12.2025	Anpassung der Sparren, Dachfenster und Fenster-BRH	kk
F	16.10.2025	Anpassungen nach Prüfung Schalungsplan	aj
E	14.10.2025	Verkürzung der Wand in Erweiterung Küche	kk
D	06.10.2025	Umplanung WC und Urinal Außenbereich	kk
C	11.09.2025	Umplanung Personal-Bereich + WC	aj
B	21.07.2025	Umplanung Personal-Bereich + WC, neue Abwasserleitungen	aj
A	07.07.2025	Wegfall WC-Anbau und Umplanung Personal-Bereich	aj
Index :	Datum :	Art der Änderung :	Gez. :

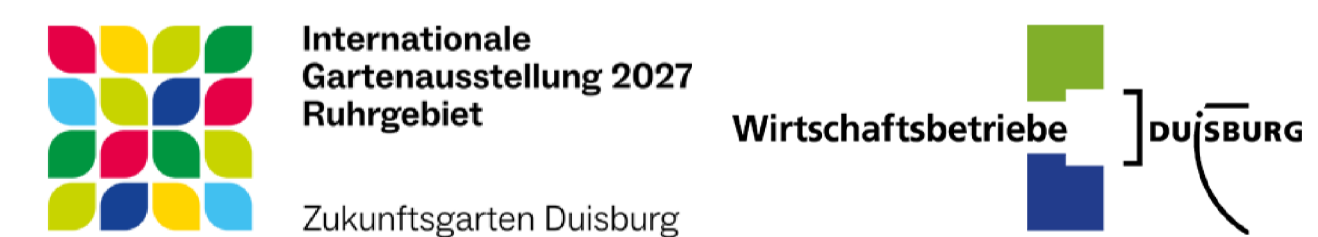

Wirtschaftsbetriebe Duisburg - AöR:	Duisburger Werkstatt für Menschen mit Behinderung gGmbH:
Datum : Duisburg, den	Datum : Duisburg, den

Der Architekt :	Datum : Duisburg, den
-----------------	-----------------------

pwa Probst Wilke Partner Architekten Partnerschaftsgesellschaft	Projekt + Plannummer 572 203 O
Bausache : Erweiterung Restaurant - Ziegenpeter am Rheinpark Liebigstraße 70, 47053 Duisburg	
Bauherr : Wirtschaftsbetriebe Duisburg - AöR für Duisburger Werkstatt für Menschen mit Behinderung gGmbH Kalkweg 10 e, 47055 Duisburg	Duisburger WERKSTATT
Ausführungsplanung und Details in M: 1 / 20 Schnitte	
Maßstab: 1 / 50, 20	Format: 1110/594
Gez. : aj	Datum : 14.04.2025
Probst Wilke Partner Architekten Partnerschaftsgesellschaft	Prinz-Albrecht-Straße 8 47058 Duisburg Tel.: 0203 334111 Fax.: 0203 334112